

MODULARIO  
a. r. n. 487



MINISTERO DELLE FINANZE  
DIPARTIMENTO DEL TERRITORIO  
**CATASTO EDILIZIO URBANO** (RDL 13-4-1939, n. 652)

LIRE  
200

Planimetria di u.i.u. in Comune di ARCEVIA via CORSO MAZZINI civ. 96

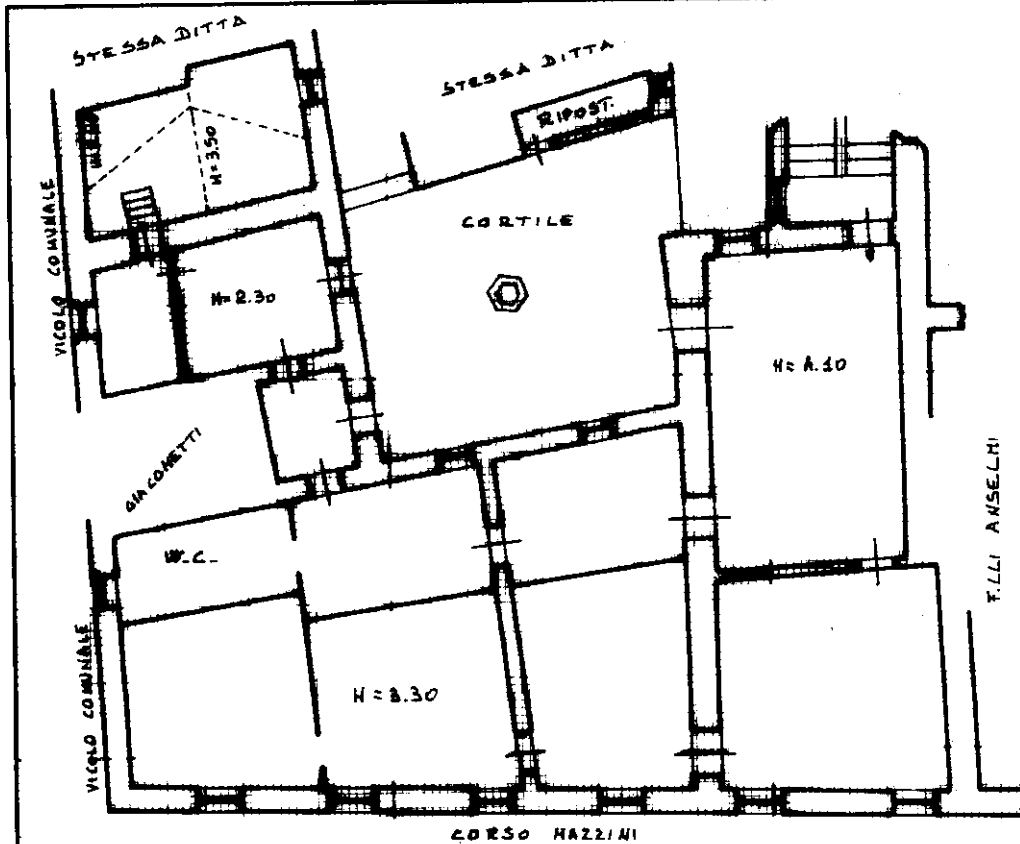

**PRIMO PIANO**

**PRIMO SOTTERRANEO**

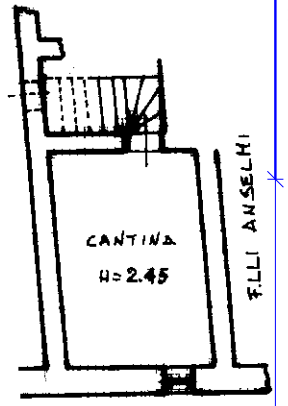

**PRIMO TERRAZZA**

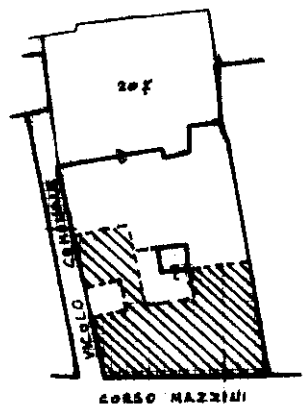
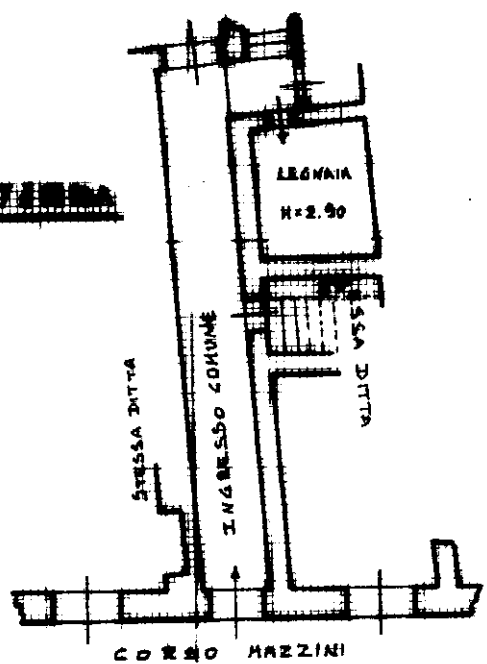

Fog. 08

ORIENTAMENTO

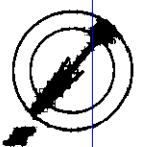

SCALA DI 1: 200

Catasto dei Fabbricati - Situazione al 26/01/2016 - Comune di ARCEVIA (A366) - < Foglio: 93 - Particella: 207 - Subalterno: 18 >  
CORSO MAZZINI n. 96 piano: S1-T-I;  
Piano: 1 - Istituto Poligrafico e Zecca dello Stato - P.V.

Data presentazione: 29/10/1999 - Data: 26/01/2016 - n. T364427 - Richiedente: FRRLMR50C43F999N  
Totale schede: 1 - Formato di acquisizione: A4 (210x297) - Formato stampa richiesta: A4 (210x297)  
n. sub. data 20-09-2016 Firma

Compilata dal GEOMETRA  
(Titolo, cognome e nome)  
CARELLI MARCO

Iscritto all'albo dei GEOMETRI  
ANCONA  
data 20-09-2016 Firma

RISERVATO ALL'UFFICIO

28/10/16

(B) LBS